

理容いわた

第251号

発行人 岩手県理容生活衛生同業組合
 湊 正美
 盛岡市盛岡駅西通1-4-18
 電話 019-622-8774
 FAX 019-622-4766
 編集 小野寺 宏行
 印刷 デイカラー大東印刷
 ホームページ <http://www.riyoiwate.com>

令和4年度

第1回役員会・第3回理事会開催!

令和5年2月6日(月) 令和5年度予算概算案等、可決される!!

令和5年2月6日(月)理容会館において、令和4年度第1回役員会・第3回理事会を開催。冒頭湊理事長は挨拶で、アメリカニューヨーク・タイムズの記者が盛岡市内の組合店を利用してバリカン技術、接客の素晴らしさを全世界に発信、改めて理容業のポテンシャルの高さが示された事であり、今後も技術に見合った料金体系の見直しを行う必要があると述べ、理事会での意見・慎重審議をお願いしたいと要望。

《経過報告・各部報告》

鈴木久明副理事長より、令和4年11月8日から令和5年2月6日までの県事業、指導センター、全理連、地域活性化連携事業等を説明。

湊理事長より11月17日全理連第5回理事会、11月30日全理連第6回理事会に関する活動報告。

次に各部から事業報告協議事項に入り、令和4年度決算見込み及び令和5年度予算概算(案)の協議等となり、概算は次の通り。

○総務部

- ・現在組合員数703名で、前回理事会より8名減。
- ・補助金事業等は順調に行われたと



説明。

- ・GOTOキャンペーン当選券取り扱いに関する事項の説明。
- ・インボイス制度について説明。

○教育部

- ・6月開催東北理容競技大会出場申し込み早期要請。

○組織部

- ・コロナ過で感染防止のため活動中止。
- ・後継者調査アンケート実施確認。

○事業部

- ・組合ホームページに事業部コーナー作製、内容等説明。

- ・電気料金値上げに対する提携企業ミツウロコ電気と東北電力の基本料金の違い等を説明。

- ・キャッシュレス決済について。今後の社会情勢の変化に対応するために導入推進を説明。

○共済部

- ・保険新規加入支部の報告と加入促進の継続。
- ・長期加入者、三点加入者に商品券配布決定。
- ・団体生命(お見舞金)、所得補償の適用条件の変更、(9月26日以降)入院のみの支払いに決定。

○広報部

- ・広報誌理容いわた発行。
- ・各理事に支部活動報告の投稿要請。

○青年部・女性部

- ・東北協議会ZOOM会議、東北協議会「東北青年部・女性部会議」(青森県)
- ・カラーチューブ回収事業活動報告。(東北大会、全国大会)
- ・女性部三役会議開催(LINE)
- ・令和5年度出前授業、レクリエーション、理容ボランティア活動、研修会、東北競技大会協力。
- ・カラーチューブ回収事業の継続協力要請、取り扱いについて説明。

《協議事項》

- 令和4年度決算見込み及び令和5年度予算概算(案)承認について
- ・収入の部決算見込み額と補助金について説明。すし業組合入居により家賃収入増となり増額計上。
- ・雑収入について、適用項目説明。
- ・支出の需用費増額について適用項目説明。
- ・減価償却費増額について適用項目説明。
- ・全国指導センター補助金適用外用

●2ページへつづく



BRAMU
 ブラム
 月々 11,400円~



LEGEND II
 レジェンドII
 月々 10,600円~



MARVEL
 マーベル
 月々 13,600円~



Classica 90E
 クラシカ 90E
 月々 8,900円~

レンタルサービス

理美容多機能チェアの新しい選び方



LUAR
 ルアル
 月々 10,800円~



macaron
 マカロン
 月々 8,200円~



INOVA-EX
 イノヴァEX
 月々 8,200円~



Divan
 ディヴァン
 月々 14,100円~

POINT 1

初期投資額を抑えられる!

毎月一定の料金のお支払いなので、初期投資額を抑えることができます。

POINT 2

最新モデルを選べる!

お店の状況に合わせて、かしく機器を選択出来ます。

POINT 3

レンタル後の購入も可能!

レンタル期間に応じて、価格を設定させていただきます。

レンタルサービス満了後・さらなる選択肢

終わらない安心も品質です

エイジレスライフTBプラン
(レンタルサービスの継続プラン)
も加わりました。

1ページからのつづき

途があり、組合負担額説明。

- ・コロナ感染対策費について、(1月末時点39名)お見舞金支払い説明。



- ・事業部決算見込み、収入支出共に資料確認説明。
- ・共済部令和4年度決算見込み、互助会令和4年度決算見込みについて説明。
- ・一般会計令和5年度収支予算(案)支出一般事業費増額について。東北競技会開催により適用項目予算額の立て直しを行う必要があると説明。
- ・支払い還付金額減について、5%から3%に変更なり減額説明。

○組合員表彰について

- ・表彰該当者確認。

○東北理容競技大会について

- ・札幌全国大会9月19日(火)開催は、気象条件により開催日時変更。今回の東北大会は減縮モデル大会として岩手県から発信していくと



湊理事長説明。

- ・予算の概要を玉山経理部長説明。
- ・競技会役員名簿に明記されていない理事にも協力要請。

○IT事業推進について

- ・県公式LINE登録、各支部の進捗状況(各支部長)

各理事からIT講習会参加人数の少なさ、スマートフォンを所持していない高齢者が多く、デジタル機器活用の価値観が所持者との違いがあると報告。対策として講習会、支部総会等で多く人数が集まった時に親身に説明。YouTube動画と県ホームページ掲載内容の違いを分かりやすく説明が必要。紙媒体連絡は今後も必要などの意見。



- ・公式LINE制作内容の経過広告(瀬川営業支援情報担当)

公式LINEを作製するに至った説明、IT事業営業支援情報担当業務説明、資料にて公式LINE掲載内容、活用する良さの説明、今後の課題等、



各理事に活用協力要請。

湊理事長からも今後の収益力に繋がる情報取得媒体として是非活用して欲しいと強く要望。

- ・東北協議会営業支援情報部との情報交換「ZOOM会議」の結果について(湊理事長)



会議内容等説明。

○組合加入者承認並びに脱退者報告について

気仙支部で震災後借りていた土地の土地返還要請のため仕事が出来ないことにより現在脱退扱いとなり、場所の確保が出来次第再加入すると報告。脱退理由報告。北上支部から中古理容椅子が欲しいと他支部に提供要請。

○その他

- ・令和4年度理容総研営業支援事業「Text(move.DX)配布とアンケートの提出について
- 組合員に配布されるパンフレットに掲載されているアンケート(QRコード読み取り)要請。



令和4年度 岩手県理容政治連盟 執行委員会開催

- ・全国理容政治連盟中央会経過を湊正美理事長が説明、理政会について活動していく重要性を述べた。

- ・理政会収支決算報告、監事から監査意見も報告。事業計画(案)報告。了承された。



赤ちゃんの筆
手のひらサイズのかわいい赤ちゃん筆

人気商品

手のひらサイズ

●ノボリ ●ペナント ●ミニノボリ

販促グッズプレゼント!

販促グッズを活用して
集客・売上UP!

取扱店募集

0120-474-120
受付時間: 月~金 9:00~17:00 土日・祝日を除く
FAX: 0823-87-3365

楽剃りハンドル

6枚刃ショートハンドル!!

介護訪問理容に
最適!

手のひらサイズ

替刃1コ付 (3枚刃)

こちらから
注文できます!

【お花箱】
¥12,100(税込)
青・赤から選べます

株式会社 光文堂

KOUBUNDO サプライ
株式会社 光文堂

0120-474120
【土・日・祝日を除く AM9:00~PM5:00】

厚生労働省・・・スマホにも対応 ●下記内容参照・QRよりサイトへ

働き方・休み方ポータルサイト

働き方・休み方改善ポータルサイトを活用して

働きやすい、休みやすい
職場をつくりませんか？

このウェブサイトは、皆さまに向けて、社員の働き方・休み方の改善や改革に役立つ情報を提供しています。働きやすい職場づくりのために活用してみませんか？

<https://work-holiday.mhlw.go.jp/> 働き方休み方ポータルサイト

働き方・休み方改善ポータルサイトでは、下記のように、ご関心に応じたページをそれぞれ用意しています。

- 働き方・休み方改善ポータルサイトの概要
- 働き方・休み方改善ポータルサイトの活用方法
- 働き方・休み方改善ポータルサイトの検索機能
- 働き方・休み方改善ポータルサイトのお問い合わせ

働き方・休み方の改善には、企業の実態を踏まえた上で、経営トップが見直しなどの判断をすることが重要です。

「働き方・休み方改善ポータルサイト」は、企業皆さまに向けて、社員の働き方・休み方の見直しや改善に役立つ情報を提供するウェブサイトです。企業・社員の働き方・休み方改善ポータルサイトを活用して自己診断をしたり、企業の取組事例を確認することができます。また、働き方・休み方に関する様々な制度（勤務間インターバル制度、時間単位の年次有給休暇、ボランティア休暇、病気休暇などの特別な休暇制度など）についても紹介しています。働き方・休み方改善の取組にぜひご活用ください。

厚生労働省
Ministry of Health, Labour and Welfare

企業・社員向けの診断が出来ます

企業向け診断をする...

- 1 自社の働き方・休み方に関する現状や課題を把握・分析することができます。
- 2 自社の働き方・休み方の改善に向けて、対策を検討するためのヒントが得られます。

また、合わせて社員向け診断を活用すると、社員の視点からも自社の働き方・休み方に関する現状を把握することができます。

「働き方・休み方改善ポータルサイト」を用いることで、自社の勤務間インターバル制度や年次有給休暇に関する状況を把握しやすくなります。企業向け診断を行い、自社の実態や課題を把握して、改善に向けて対策を検討しましょう。診断結果は、レーダーチャート、タイプ診断、働き方の課題フェーズなどが表示されます。

ユーザー登録することで診断結果を保存し、過去のデータと比較ができます。定期的に診断し、自社の現状を把握しましょう！

企業の取組事例を閲覧できます

働き方改革に取り組んでいる企業の事例を、業種別、規模別で調べたり、キーワード検索ができます。自社の働き方・休み方改革の取組の参考に活用ください。

働き方・休み方に関する様々な制度

「勤務間インターバル制度」「勤務単位の年次有給休暇」「特別な休暇制度」などについて、企業の取組事例の紹介や、リーフレットなどの資料を掲載しています。自社における制度検討の参考に活用ください。

働き方・休み方改善の取組にぜひご活用ください。

ウェブサイト内検索や、スマートフォンにも対応しています。今度も、働き方・休み方の改善に関する情報を更新予定です。

厚生労働省

熱中症を防げ！

STOP！熱中症 クールワークキャンペーン

職場での熱中症により毎年約20人が亡くなり、約600人が4日以上仕事を休んでいます。

準備期間 4月

キャンペーン期間 5月 6月 7月 8月 9月

重点取組

準備期間（4月）にすべきこと

きちんと実施されているかを確認し、チェックしましょう

<input type="checkbox"/> 労働衛生管理体制の確立	事業場での熱中症予防の責任体制を確立
<input type="checkbox"/> 暑さ指数の把握の準備	JIS規格に適合した暑さ指数計を準備し、点検
<input type="checkbox"/> 作業計画の策定	暑さ指数に応じた休憩時間の確保、作業中止に関する事項を含めた作業計画を策定
<input type="checkbox"/> 設備対策の検討	簡易な屋根、通風または冷房設備、散水設備の設置を検討
<input type="checkbox"/> 休憩場所の確保の検討	冷房を備えた休憩場所や涼しい休憩場所の確保を検討
<input type="checkbox"/> 服装の検討	透湿性と通気性の良い服装を準備、身体を冷却する機能をもつ服の着用も検討
<input type="checkbox"/> 緊急時の対応の事前確認	緊急時の対応を確認し、労働者に周知
<input type="checkbox"/> 教育研修の実施	管理者、労働者に対する教育を実施

【主催】厚生労働省、中央労働災害防止協会、建設労働災害防止協会、陸上貨物運送事業労働災害防止協会、港湾貨物運送事業労働災害防止協会、林業・木材製造労働災害防止協会、一般社団法人日本労働安全衛生コンサルタント会、一般社団法人全国設備協会 【協賛】公益社団法人日本保安用品協会、一般社団法人日本電気計測器工業会 【後援】関係省庁（予定）

厚生労働省・都道府県労働局・労働基準監督署 (R.5.2)

設備投資をお考えの方・・・法人税・所得税を節約

設備投資をするならば・・・中小企業投資促進税制。法人税・所得税を節約

どのような税制なの？

以下の金額以上の設備投資を行った場合に、30%の特別償却又は7%の税額控除のいずれかの適用が認められます。

個人事業主又は資本金3,000万円以下の中小企業 → 30%の特別償却
資本金3,000万円以上の中小企業 → 30%の特別償却

対象となる設備

- 取得価額が70万円以上のソフトウェア
- 1台又は1基の取得価額が160万円以上の業務用機器

左の列示を含め、優遇措置の対象として認められる場合は個別に税務署が判断するためご注意ください。

誰でも使えるの？どんな業種でも使えるの？

以下のいずれかに該当する事業者の皆さんは、この税制を使えます。

- 資本金1億円以下の法人
- 従業員数1,000人以下の個人事業主
- 生活衛生同業組合（出資組合に限る）

どれくらいお得なの？

70万円のソフトウェア又は機械設備を購入した場合の機械的な試算（法人税率19%、所得税率20%と仮定）

30%特別償却を活用した場合 約40,000円の税負担の軽減（※償却初年度）

7%の税額控除を活用した場合 最大で約50,000円の税負担の軽減（※償却初年度）

このチラシをもって税理士さん・最寄りの税務署にご相談ください!!

（公財）全国生活衛生同業組合センター

Q&A

Q1▶電子計算機は中小企業投資促進税制の対象になりますか？

A1▶対象になりません。平成29年度税制改正において、器具及び備品(一定の電子計算機、デジタル複写機、試験又は測定機器)は対象外になりました。これらの設備投資をお考えの際は、中小企業投資促進税制の活用をご検討ください。

Q2▶設備取得の際に国又は地方公共団体から補助金を受けた場合でも、中小企業投資促進税制(租税特別措置法第10条の3、第42条の6)の対象となりますか？

A2▶原則として対象になります。ただし、補助事業において、中小企業投資促進税制との併用を制限している場合がありますので、利用された補助事業の公募要領等をご確認ください。

Q3▶中小企業投資促進税制では、どのようなソフトウェアが対象になりますか？

A3▶「取得価額が70万円以上の一定のソフトウェアが対象となります。ただし、複写して販売するための原簿、開発研究の用に供されるソフトウェアは対象外となります。※個別に税務署が判断するためご注意ください。

Q4▶中古資産やリース資産も適用できますか？対象外となる設備は？

A4▶中小企業投資促進税制は、中古品の購入には適用できません。対象は新品のみです。

Q5▶対象となる設備投資を行えば必ず適用が認められるのですか？

A5▶「他の資産と一体となって設備を形成し、当該設備の目的を果たすために、当該設備の一部としてその機能を果たすもの」として認められる個別に税務署が判断することになります。

Q6▶複数の事業を営んでいます。対象業種に属する事業はメインではないのですが、申請できますか？

A6▶対象とされる業種が、自社の主たる事業でなくても申請・適用可能です。主たる事業と別に営む事業が対象業種であればいいとされています。また、複数の業種にまたがって使用する設備・ソフトウェアであっても、対象業種のいずれかで使用しているのであれば問題ありません。

Q7▶稼働は購入年以降を想定。税制を活用して、設備・ソフトウェアを先に購入しておくことはできますか？

A7▶中小企業投資促進税制は、該当事業年度中に稼働開始することが条件となっています。そのため、購入年度に稼働させない設備・ソフトウェアは対象外です。逆に、事業年度中に支払いが完了していても、稼働さえ開始していれば適用できます。



新しい働き方・休み方を実践するために 年次有給休暇を上手に活用しましょう

●「年次有給休暇の計画的付与制度」を導入しましょう。
●年次有給休暇付与計画表による個人別付与方式を活用すれば休暇の分散化にもつながります。

【事業主の皆様へ】

年次有給休暇を取得しやすい環境づくりに取り組みましょう。

新型コロナウイルス感染症対策として実践されている、新しい働き方・休み方のスタイルを定着させ、これからも続けていくためには、計画的な業務運営や休暇の分散化にも資する年次有給休暇の計画的付与制度や、労働者の様々な事情に応じた柔軟な働き方・休み方に資する時間単位の年次有給休暇の活用が効果的です。労使一体となって年次有給休暇を上手に活用するために、この春導入をご検討ください。詳しくは「年次有給休暇取得促進特設サイト」をご覧ください。お近くの岩手県労働局へ。

岩手県理容生活衛生同業組合公式ライン

公式ラインの名称

岩手県理容生活衛生同業組合

LINE

※右記のQRコードを読み取りアクセスして同組合のページへお入りください。

万一の場合に備えて**5共済制度**で安心を…

火災共済

火事や災害で被害にあったときに

動産総合保険

ワイドプラン

理容店のさまざまな設備や備品をまとめて補償!

療養補償共済

病気やケガで仕事ができなくなったときに

団体生命共済

いざという時の
お守りに

年金共済

豊かな老後のために

賠償責任補償共済

お客さまと理容店のための
きめ細やかな
補償

※詳しい内容については、パンフレット等でご確認ください。

全国理容生活衛生同業組合連合会



入っていて良かった〜…

共済体験談

共済 団体生命(小型コース)体験談…

団体生命(小型)に加入して2年経過すると、人間ドックの補助金をいただける事を知りました。毎年受診するので1万円の補助は助かります、おかげで元気にお店に立っています。

宮古支部 女性50代 団体小型(小型)

県組合行事予定表

令和5年4月～

令和5年【4月】

- 10日 三役会(理容会館)
- 24日 常任理事会、監査会(理容会館)

【5月】

- 10日 東北協議会、理事会、総会(山形県)
- 15日 第1回理事会(理容会館)
担当者会議(教育部)(理容会館)
- 26日 全理連総会、評議員会(全理連)
- 29日 第67回通常総代会(理容会館)

【6月】

- 18日 東北協議会理事会、青年部・女性部会議、諸会議(盛岡市)
- 19日 第49回東北理容競技大会(盛岡市)
- 26日 担当者会議(共済部)(理容会館)



厚生労働省

令和5年4月から

「自殺対策強化月間」

「毎日がしんどいな…」 どうすればいい?

●お問い合わせは……

「厚生労働省」ホームページ又はQRコードで読み取り



先般公表された令和4年の年間自殺者数は21,843人と前年を上回り、中高年を中心に男性は13年ぶりに増加し、小中高生の自殺者数は過去最多の512人となっております。

昨年10月に策定した新たな「自殺総合対策大綱」においては、今後対応すべき課題として「子ども・若者の自殺対策の更なる強化」、「女性に対する支援の強化」、「地域自殺対策の取組強化」等について国や地方自治体、民間団体等が一丸となって取り組むこととしています。

自殺対策では、保健、医療、福祉、教育、労働その他の関連施策との有機的な連携を図ることが重要です。そのため、住民に身近な地方自治体の役割は大きく、貴職の強力なリーダーシップの下、地域自殺対策計画の充実、地域自殺対策推進センターの強化、相談窓口や支援機関とのネットワーク強化などの施策を一層推進していただくようお願いいたします。

また、国においては、この4月からこども家庭庁を創設し、こどもの居場所づくりや、いじめの防止対策の強化など、「こどもまんなか社会」の実現に向けた取組を加速させていきます。3府省が連携して、こどもの孤立や自殺を防ぐため取組を強化してまいります。

こどもの自殺対策を推進するためには、一人ひとりへの命の大切さ・尊さ、SOSの出し方等に関する教育を含む自殺予防教育を推進するとともに、学校、教育委員会、家庭、地域が連携して地域全体で子どもを守っていく仕組みづくりが鍵となります。

地方自治体におかれても関係者の連携に努めながら、子どもへの対応の強化に向けてご協力をお願いします。

悩みを抱える方が誰かにひとこと相談できる社会、そして皆がそれを温かく受け止められる社会、そのような社会づくりに向けて、国と地方が力を合わせて取り組んでいきたいと思っております。

相談してみた。 少し気持ちが楽になった。

人に話すことで、心が軽くなるかもしれません。
匿名でも大丈夫です。
電話でも、SNSでも相談できます。



相談窓口はこちら



まもろうよこころ

検索



3月は自殺対策強化月間です。

青年部・女性部 カラーチューブ回収事業報告

青年部・女性部は令和4年度活動として使用済みカラーチューブ回収を行い収益は東北大学病院に子供達が使用する医療用ウィックを寄贈致しました。

活動内容等説明は別表の通り。

令和5年度も事業を継続いたしますので使用済みカラーチューブ回収にご協力宜しくお願いします。

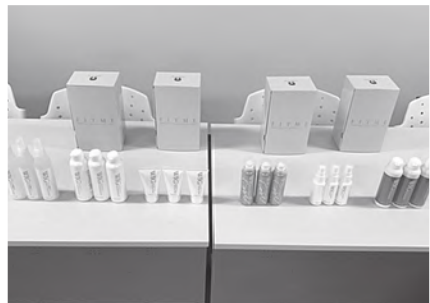

東北大学病院のみなさまの活動をすこし紹介致します。今回の事業で交流した小児科医療センターもあります。

★東北大学病院「みんなのみらい基金」

1. 新たな医療の研究・開発
 - ・個別化医療の実現・拡充
 - ・がんや難病、小児疾患に対する新しい治療法開発の推進 等
 2. 医療スタッフの育成
 - ・医師や歯科医師、看護師などの医療従事者のキャリア支援 等
 3. 医療体制の整備・充実
 - ・最先端医療の推進と診療環境の整備・充実
 - ・最適な医療提供と診療体制の整備・充実等
- その他病院としての機能強化のためにも使用いたします。

※東北大学病院小児科医療センターより感謝状を頂きました。



カラーチューブ回収事業報告

2月【発案と計画】

福島県青年部の取り組みを参考に、今年度の東北青年部、女性部共同事業として計画し各支部へ周知を開始しました。

4月【周知と収集】

使用済みカラーチューブの処理の仕方などを共有し、各支部、組織部長、青年部、女性部中心に収集を開始しました。

7月【1回目の回収】



東北大会会場の青森アップルパレスにて、第一回目の回収と計測を行いました。

回収合計： 230kg
 換金額： 41,400円
 消費税： 4,140円
 合計： 45,540円

10月【全国大会で2度目の回収】



全国大会会場の秋田県立武道館にて、第二回目の回収と計測を行いました。

回収合計： 240kg
 換金額： 43,200円
 消費税： 4,320円
 合計： 47,520円

※換金業者の手配は、紫波支部支部長 瀬川久和さんにご尽力いただきました。

12月【寄付】



東北大学病院小児医療センター（仙台）へ医療用ウィック4台と備品を寄付しました。

組合員の皆様のご協力のおかげでこのような形に残すことができました。この事業は今後も継続していきたいと考えています。ありがとうございました。

従業員と知っておく、万が一の備え



全国理容生活衛生同業組合連合会 葬儀支援サービス

- 日本全国、安心の葬儀を手配
- 葬儀基本セットで全体の費用を軽減
- 家族葬も利用可能
- 従業員とご家族も対象

理容組合員の皆様は、新たな手続きや会費等での負担は必要ありません。

万が一の時は、すぐにお電話ください！

全国儀式サービスコールセンター **0120-493-417** 24時間365日対応

※ご利用の際は事前に上記の電話番号へご連絡ください。葬儀社とのお打合せ後のご連絡ではご利用になれません。

制度運営会社 全国儀式サービス 03-3739-0755

スマホアプリによる簡単検索

無料

生活衛生関係営業のお役立ち情報スマホアプリ

せいせいNAVIのご案内

ぜひ本アプリをインストールしてご活用ください。アプリのダウンロードとご利用は無料です。(下のQRコードからインストール)



iPhone 版



Android 版



公益財団法人 全国生活衛生営業指導センター

生活衛生同業組合地区連絡協議会会長等会議開催!



令和5年2月13日(月)・14日(火)つなぎ温泉ホテル紫苑3階「山河」において、生活衛生同業組合地区連絡協議会会長等会議を開催、理容組合から10名出席。

開会挨拶後、会議を開催、内容等は次の通り。

指導センターから新型コロナ関連事業について

飲食店情報発信事業(第三回企画検討会議関係)

:今年度の活動経過報告。

震災等営業状況調査結果(速報版)

:各組合沿岸地区代表者からも補足説明。

衛生水準の確保・向上事業説明報告

:各組合活動実績説明。

新型コロナ対策関連事業

:事業費に対する事業を各組合別に

報告。令和5年度も経営支援緊急対策事業を継続すると説明。

地域活性化連携事業について

超高齢化社会(地域包括ケア)への対応

:岩手県の高齢化率の上位、地域の生活支援、生衛組合と地域包括支援の重要性が述べられ、各地域のモデル事業、デモンストレーション事業を報告。



久慈市との事業展開の紹介

:久慈市と協定締結に至るまでの説明、開催地区代表者からも取り組み現状報告。

13日「基調講演」

「デジタル化推進事業全国モデル好事例紹介と生衛業、生衛組合への期待」と題して、工藤健人中小企業診断士事務所代表 工藤健人氏が講演。ご自身の携わった再構築補助金、

小規模事業持続化補助金、事業の傾向、事務所支援例、採択例、不採択例、岩手県すし業組合、旅館組合の補助金事例、取り組みにおける重要なポイントを紹介。

14日「基調講演」

「令和4年度第二次補正予算支援事業と、生衛組合の組織強化・組合員の生産性向上」と題して、公益財団法人全国生活衛生営業指導センター指導調査部長 鎌倉浩二氏が講演。1、「日本公庫の主な貸付制度の改正」、2、「地域活性化支援事業と経営改善支援事業」、3、「岩手県内における組合員数の推移」、4、生衛組合からみた組合加入の実情(全国センター「生衛組合活動実態調査」等の結果より)、5、「生衛組合の組織強化の活動事例」、6、「生活衛生業の生産性向上の取り

組み」、7、「組合員の生産性向上の活動事例」を説明。



協議

令和5年度各地区別事業計画と課題について資料の説明、各地区より取り組み状況、課題等を説明。最後に情報提供、諸連絡等が行われて、2日間に渡る会議は閉会となった。



岩手県理容組合「LINE」と共に

「LINE」インストール、新規登録を終えた方、既に「LINE」を使用している方々はこちらのQRコードを読み込んで「岩手県理容組合LINE公式アカウント」の登録をお願い致します。「LINE」インストール等、詳しくは「理容いわて第249号」をご参照ください。



懐かしくも新しい、
ポーチユガルの魅力。



理容・美容の総合商社

良い商品を 真心こめて…

(株)名久井

本社[櫛名久井]

盛岡市中ノ橋通一丁目5-16
電話(019)652-2778(代)
FAX(019)652-2008

営業本部

盛岡市津志田2-27-6
電話(019)632-8791(代)
FAX(019)637-8017

仙台営業所[南名久井]

仙台市若林区河原町一丁目4-20
十全会ビルT105
電話(022)262-7910

青森営業所

八戸市西白山台四丁目17-4
電話(0178)79-5420

福島営業所

福島市八木田字川原内70
電話(024)546-1356

NAKUI NETWORK