

理容いわた

第245号

発行人 岩手県理容生活衛生同業組合
湊 正美
盛岡市盛岡駅西通1-4-18
電話 019-622-8774
FAX 019-622-4766
編集 小野寺 宏行
印刷 デイカラー大東印刷
ホームページ <http://www.riyoiwate.com>

厚生労働省国庫補助金事業

令和3年度 生衛業収益力向上セミナー 女性客集客収益力向上アカデミー開催

今年度の活動はコロナ感染防止対策により、参加者はリモートによる各自宅・店舗のパソコン・携帯電話の通信でセミナーを視聴受講。収益力向上セミナーを4カ所の店舗において開催。

各日時・会場にて共通の講義テーマ「最低賃金制度、社会保険適用について」をチラシにて配布、「講話：コロナ感染予防対策の実施と女性客集客について」を当組合の湊正美理事長が行い参加者の知己と理解を深めた。各セミナーの内容は以下の通り。

1 開催日時

令和3年9月6日(月) 13:00～

2 開催場所

ヘアショップツキダテ(二戸市)

3 カリキュラム

講義テーマ

ポプレイヤースタイルのカットと明るい白髪染めフルカラー

講師 全理連中央講師会 特別講師

東北講師会 会員 槻館 一信

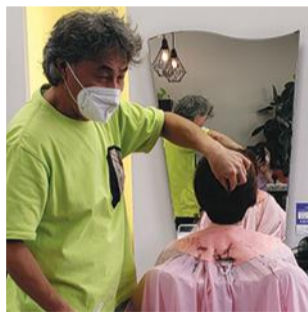

1 開催日時

令和3年9月8日(水) 9:00～

2 開催場所

HAIR CREATE Calbari(奥州市)

3 カリキュラム

講義テーマ

レイヤードサイド流しパーマスタイルとカラー(白髪染)とのコンビネーション

講師 全理連中央講師会

岩手県講師会 会員 佐々木 太一



1 開催日時

令和3年9月13日(月) 10:00～

2 開催場所

ヘアサロン シエル(奥州市)

3 カリキュラム

講義テーマ

グラデーションカットスタイルと白髪染めリタッチコース

講師 東北講師会

岩手県講師会 会員 渡部 順子



1 開催日時

令和3年9月13日(月) 14:00～

2 開催場所

'EKOLU(奥州市)

3 カリキュラム

講義テーマ

ショートレイヤー(バックスタイル)パーマスタイルとカラー(白髪染)とのコンビネーション

講師 東北講師会

岩手県講師会 会員 菊地 幸夫



BRAMU
ブラム
月々 11,400円～



LEGEND II
レジェンドII
月々 10,600円～



MARVEL
マーベル
月々 13,600円～



Classica 90E
クラシカ 90E
月々 8,900円～

レンタルサービス

理美容多機能チェアの新しい選び方



LUAR
ルアール
月々 10,800円～



macaron
マカロン
月々 8,200円～



INOVA-EX
イノヴァEX
月々 8,200円～



Divan
ディヴァン
月々 14,100円～

POINT
1

初期投資額を抑えられる!

毎月一定の料金のお支払いなので、初期投資額を抑えることができます。

POINT
2

最新モデルを選べる!

お店の状況に合わせて、かしく機器を選択出来ます。

POINT
3

レンタル後の購入も可能!

レンタル期間に応じて、価格を設定させていただきます。

レンタルサービス満了後・さらなる選択肢

終わらない安心も品質です
エイジレスライフTBプラン
(レンタルサービスの継続プラン)
も加わりました。

生活衛生関係セミナー開催in一関

令和3年9月13日(月)岩手日報社一関ビル2階会議室において、「コロナ過に負けない店づくり・顧客作り」と題して、株式会社リフェイス代表取締役、中小企業診断士の中村佳織氏を講師にお迎えし、生活衛生関係セミナーが開催された。

基調講演では①「お店の今の取り組みを発信しよう」②「売り上げを増やす新たなサービスを作ろう」③「お店を応援してくれるファン顧客を増やそう」④「危機的事態のために備えておくべきことを考えよう」と過去に携わった経験を元に、お客



活衛生関係営業に甚大な影響を与えている状況の中、悪戦苦闘しながらも創意工夫によりコロナ過を乗り切ろうと頑張っている生衛業の取り組みを紹介。SNS等の活用や専門家の店舗派遣サポートの利用等など、経営改善に繋がること分かった重要なセミナーとなった。

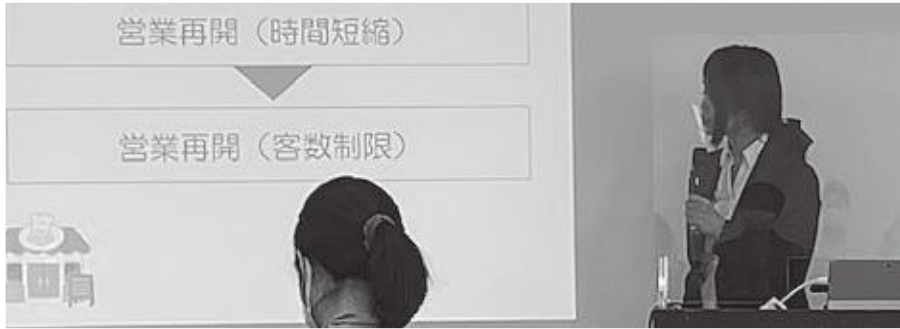

様目線ですぐ営業に役立つヒントが沢山ある講演となった。

次に日本政策金融公庫一関支店より経営に役立つ情報の紹介があり、コロナ感染拡大に伴いより対人サービスが基本となり、お客様へのおもてなしの心を大切にする事。また生

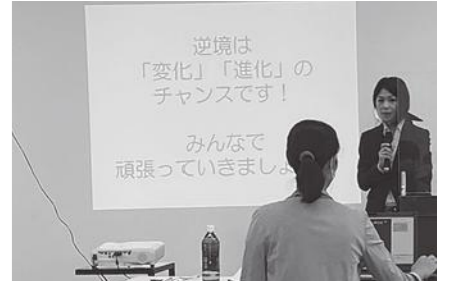

令和3年度岩手県生活衛生大会において表彰されます。永年の功績に対し受賞されます。

◆全国生活衛生同業組合中央会理事長表彰
坂井孝夫

◆岩手県知事表彰(生活衛生功労者)
坂本弘幸
片寄靖夫

◆岩手県知事表彰(生活衛生優良施設)
Cut inn B's CLUB 和山文人
理容たけはな竹鼻礼子

◆岩手県生活衛生同業組合中央会会長表彰
東野功
高橋竜
細川砂百合



STOP! しわ寄せ

11月は「しわ寄せ」防止キャンペーン月間です。
～大企業等と下請等中小事業者は共存共栄!
適正なコスト負担を伴わない短納期発注や
急な仕事変更などはやめましょう!～

事業主の皆様へ

大企業・親事業者による長時間労働の削減等の取組が、下請等中小事業者に対する適正なコスト負担を伴わない短納期発注、急な仕事変更などの「しわ寄せ」を生じさせている場合があります。

このため、厚生労働省、中小企業庁及び公正取引委員会は、11月を「しわ寄せ」防止キャンペーン月間と位置付け、「しわ寄せ」防止に向けた集中的な周知・啓発の取組を行っています。

大企業・親事業者と下請等中小事業者は共存共栄という認識の下、適正なコスト負担を伴わない短納期発注や急な仕事変更などはやめましょう。

詳しくは、岩手労働局雇用環境・均等室 (TEL 019-604-3010) にお問い合わせください。

【新型コロナウイルス対策】地域企業経営支援金支給事業

申請に当たってはご自身が支援金の対象になるか、募集要項を確認してください。

【新型コロナウイルス対策】地域企業経営支援金支給事業 (令和3年度予算事業)

中小企業・個人事業者向け支援事業

地域企業経営支援金

新型コロナウイルス感染症の感染拡大により厳しい状況にあっても、感染症対策等に取り組みながら事業継続を行えるよう、減収幅に応じて感染対策等に係る経費を支援します。

『新型コロナウイルス感染症岩手緊急事態宣言(令和3年8月12日発出)』に伴う経営への影響拡大を踏まえ、本支援金の上限額を引き上げます。

本支援金の支援金額の算定にあたり、上記緊急事態宣言期間を含む場合、

1 店舗当たりの上限額 30万円 ⇒ **40万円**
1 事業者当たりの上限額 150万円 ⇒ **200万円**

※ 緊急事態宣言発出以降の申請であっても宣言期間を含まない期間での申請の場合は上限額は引き上げにはなりません。
※ 既に本支援金の支給を受けている場合には、宣言期間を含む期間での変更申請が可能です。

地域企業経営支援金とは?

令和3年4月から令和4年3月の期間のうち、いずれか1か月の売上が前々年同期比50%以上減少、または連続する3か月の売上が前々年同期比30%以上減少している対象業種を営む中小企業者の方が対象となる支援金です。

※ 対象業種については裏面を参照してください。
※ 支援金の額の算定においては、今年度と前々年度の連続する3か月間同士の比較を行います。
※ 令和2年11月から令和3年3月を対象とした支援金とは別の事業です(供給可)。
※ 本事業は県の予算を活用し、商工団体が実施します。

【申請期限】

令和4年3月31日(木)まで (当日の消印有効)

支援金の申請にあたっては、募集要項を御確認の上申請してください。募集要項や申請様式は商工会議所及び商工会のHPからダウンロードしてください。



岩手県 地域企業経営支援金 検索

【本支援金に関するお問合せ先】 地域企業経営支援金事務局 019-654-2390

【申請先】 店舗・事務所が所在する商工会議所及び商工会
※ 本支援金は、商工会議所・商工会の会員でなくても申請できます

全理連 ワイドプラン(動産総合保険)
理容店内のさまざまな設備や備品類をまとめて補償します!

補償の対象

理容店が所有する設備	理容店が所有する什器・備品	理容店が所有する造作
<ul style="list-style-type: none"> 理容いす シャンプー台 冷暖房設備 給湯ボイラーなど 	<ul style="list-style-type: none"> レジスター テレビ ロッカー ソファなど 	<ul style="list-style-type: none"> 店舗内の照明機器 店舗内の建具(来客用のドア・窓など) 店舗内の壁のクロス 造作と判断できる店舗の床板など

お支払いの対象となる事故

<p>全理連火災共済</p> <p>① 火災、爆発・破裂</p> <p>※ 損害額に応じて全理連火災共済から共済金が支払われます。</p>	<p>② 落雷、風・雹・雪災</p>	<p>③ 外部からの物体の飛来など</p>	<p>④ 給排水設備に生じた事故による水濡れなど</p>
<p>⑤ 騒擾、労働争議など</p>	<p>⑥ 盗難</p>	<p>⑦ 水災</p>	<p>⑧ ①～⑦以外の不測かつ突発的な事故</p>

※ 損害が生じた補償の対象が修理できる場合には修理費を、修理できない場合には再調達価額による支払基準となります。

掛金(年額)

ワイドプラン加入金額	構造	ワイドプラン掛金	ご加入できる方
300万円	耐火	10,500円	火災共済(什器一式)200万円加入者
	非耐火	19,000円	
400万円	耐火	10,900円	火災共済(什器一式)300万円加入者
	非耐火	19,700円	
500万円	耐火	11,200円	火災共済(什器一式)400万円加入者
	非耐火	20,400円	
600万円	耐火	11,600円	火災共済(什器一式)500万円加入者
	非耐火	21,100円	

全国理容生活衛生同業組合連合会

令和3年8月から 「業務改善助成金」が使いやすくなります

『業務改善助成金』は、生産性を向上させ、「事業場内で最も低い賃金(事業場内最低賃金)」の引上げを図る中小企業・小規模事業者を支援する助成金です。

助成金の概要

事業場内最低賃金を一定額以上引き上げ、設備投資など(機械設備、コンサルティング導入や人材育成・教育訓練)を行った場合に、その費用の一部を助成します。

詳しくはHPをご覧ください!

業務改善助成金 検索



変更後のコース内容

※申請期限: 令和4年1月31日

コース区分	引上げ額	引上げる労働者数	助成上限額	助成対象事業場	助成率
20円コース	20円以上	1人	20万円	以下2つの要件を満たす事業場 ・事業場内最低賃金と地域別最低賃金の差額が30円以内 ・事業場規模100人以下	【事業場内最低賃金900円未満】 4/5 生産性要件を満たした場合は 9/10(※2)
		2~3人	30万円		
		4~6人	50万円		
		7人以上	70万円		
30円コース	30円以上	1人	30万円	以下2つの要件を満たす事業場 ・事業場内最低賃金と地域別最低賃金の差額が30円以内 ・事業場規模100人以下	【事業場内最低賃金900円未満】 3/4 生産性要件を満たした場合は 4/5(※2)
		2~3人	50万円		
		4~6人	70万円		
		7人以上	100万円		
(新設) 45円コース	45円以上	1人	45万円	以下2つの要件を満たす事業場 ・事業場内最低賃金と地域別最低賃金の差額が30円以内 ・事業場規模100人以下	【事業場内最低賃金900円未満】 3/4 生産性要件を満たした場合は 4/5(※2)
		2~3人	70万円		
		4~6人	100万円		
		7人以上	150万円		
60円コース	60円以上	1人	60万円	以下2つの要件を満たす事業場 ・事業場内最低賃金と地域別最低賃金の差額が30円以内 ・事業場規模100人以下	【事業場内最低賃金900円未満】 3/4 生産性要件を満たした場合は 4/5(※2)
		2~3人	90万円		
		4~6人	150万円		
		7人以上	230万円		
90円コース	90円以上	1人	90万円	以下2つの要件を満たす事業場 ・事業場内最低賃金と地域別最低賃金の差額が30円以内 ・事業場規模100人以下	【事業場内最低賃金900円未満】 3/4 生産性要件を満たした場合は 4/5(※2)
		2~3人	150万円		
		4~6人	270万円		
		7人以上	450万円		
		10人以上(※1)	60万円		

(※1) 10人以上の上限額区分は、以下のいずれかに該当する事業場が対象となります。
 ① 賃金要件: 事業場内最低賃金900円未満の事業場
 ② 生産性要件: 売上高や生産量などの事業活動を指標とする直近3ヶ月間の月平均値が前年又は前々年の同じ月に比べて、30%以上減少している事業者
 (※2) ここでの「生産性」とは、企業の決算書類から算出した、労働者1人当たりの付加価値を指します。助成金の支給申請時の直近の決算書類に基づく生産性と、その3年前の決算書類に基づく生産性を比較し、伸び率が一定水準を超えている場合等に、加算して支給されます。

○助成金受給の流れや申請先等については裏面をご覧ください。

その他の変更点

- ◆ PC、スマホ、タブレットの新規購入、貨物自動車なども生産性向上の効果が認められる場合は対象になります。
※特例のうち、②生産量要件に該当する場合であって、引上げ額30円以上の場合に限りです。
- ◆ 同一年度内に複数回(2回まで)申請することができます。

ご留意頂きたい事項

- ◆ 予算の範囲内で交付するため、申請期間内に募集を終了する場合があります。
- ◆ 事業完了の期限は令和4年3月31日です。

お問い合わせ先

◆ 「業務改善助成金コールセンター」を開設しましたので、お気軽にお問い合わせください。

【受付時間】平日8:30~17:15 【電話番号】03-6388-6155

助成金支給までの流れ

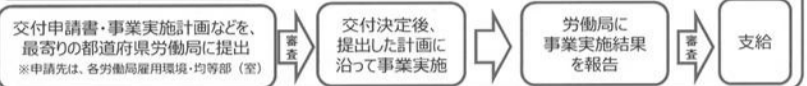

働き方改革推進支援資金

◆ 日本政策金融公庫では、事業場内最低賃金の引上げに取り組む者に対して、設備資金や運転資金の融資を行っています。
 詳しくは、事業場がある都道府県の日本政策金融公庫の窓口にお問い合わせください。

【担当部署】各都道府県日本政策金融公庫

～業務改善助成金の活用事例～

事例1 業務用吸水掃除機の導入及び業務改善コンサルティングの活用による生産性の向上

【所在地】三重県 【従業員数】26人 【事業内容】建築資材の運搬・搬入・搬出業務
 【課題と対応】作業現場での洗浄を怠っていたため、作業時間が長かった。また、事務的な作業も多岐にわたっていたため、業務改善とコンサルティングによる生産性向上を実現した。
 業務改善を機械化し、ITを活用して事務作業も効率化したいと考えました。そこで、助成金を利用して業務用吸水掃除機の導入及び業務改善コンサルティングを実施しました。

清掃業務の負担を軽減し、日程調整や業務性効率化が実現した。
 業務用吸水掃除機の導入によって、清掃作業の効率化が実現した。
 事務作業の効率化により、生産性が向上し、22人の従業員が時給(事業場の標準時給)を200円引き上げた。また、事業場内最低賃金を上げる従業員の賃金の引き上げも実現した。

助成金活用のきっかけ インターネットで、活用可能な助成金を検索

事例2 テーブルオーダーシステムの導入による注文業務の効率化と会計の見える化

【所在地】福岡県 【従業員数】19人 【事業内容】飲食業
 【課題と対応】オーダーの聞き間違い等を解消し、従業員の負担軽減を図るため、設備投資による注文業務の効率化を検討してきた。
 注文に要する時間を削減し、テーブルごとの利益管理を徹底したいと考えました。そこで、助成金を利用してセルフオーダーシステムを導入しました。

ホールスタッフの注文取りに行く作業を減らして、回転率を向上させたい。
 テーブルまで行き注文を取っていたが、セルフオーダーシステムの導入で顧客の注文を取りに来る必要がなくなり、オーダーの取り違えがなくなったことで従業員の負担が軽減された。
 テーブルごとの注文管理が実現し、利益管理が徹底された。

注文業務の効率化により生産性が向上し、3人の従業員の時給(事業場内最低賃金)を50円引き上げた。また、事業場内最低賃金を上げる従業員の賃金の引き上げも実現した。

助成金活用のきっかけ インターネットで、飲食業で活用可能な助成金を検索

厚生労働省

(R3.8.10)

あなたの事務所、**法律違反**かも!!

健康増進法が改正されました。

学校・医療機関 行政機関等 禁煙 禁煙

禁煙違反者には**50万円以下の罰金**が適用されます

多くの店舗において 禁煙が原則になります

20歳未満の方は 立ち入り禁止になります

屋内での喫煙には 喫煙者の設置が必要になります

喫煙室には 禁煙表示が義務付けられます

1/24 一歩施行 屋外や家庭など

7/1 一歩施行 子どもや高齢者等に配慮

4/1 全面施行 上記以外の施設

既存の経営規模の小さな飲食店

健康増進法 喫煙を主目的とする施設

※ 喫煙を主目的とするバー、クラブ等
 ※ 店内で喫煙可能なばら系飲食店
 ※ 広域喫煙区

お問い合わせ先 岩手県保健福祉部 健康課 電話 020-5570 岩手県保健福祉部 健康課 電話 019-629-5468

健康増進法が改正され啓発チラシ・ポスター等にて周知
 学校や行政機関、事業所やホテル等健康増進を阻害する対象に罰則

高齢者向け営業改善事業

2021年度 DVD講習

岩手県美容生活衛生同業組合

2021年度 DVD講習

- ① 理事長挨拶
- ② 感染症対策
- ③ 消毒について
- ④ ヘッドリフレ
- ⑤ イヤーリフレ
- ⑥ 感染予防と新営業の両立に向けて

51'05

2021年度 DVD講習 片側一層ディスク DVD VIDEO DOLBY DIGITAL COLOR MPEG-2 4:3

2021.4.20 非売品 岩手県美容生活衛生同業組合 編集 Studio THREAD

※このDVDは岩手県美容生活衛生同業組合が制作し組合員のみ配布しております。組合員以外への貸出し、及び転売は固く禁止とさせていただきます。

赤ちゃんの筆

Instagram

数々のサロン様に投稿頂いています!
 さあ!最新の情報をゲットしよう!

株式会社 光文堂

商品名: 楽剃りハンドル

手のひらサイズ

お得なセットあり

¥3,300

※ 楽剃りハンドルは【6枚刃・3枚刃】両方装着可能です。

低価格でも高品質!!

カツラで 収益UP!

まずは、他社品と比較してみよう!

before → After

拡大図

(取扱店大募集!)

まずは資料請求・販促品などお問合せ下さい。

アイシャル 0120-281486

株式会社 光文堂 【土・日・祝日を除く AM9:00~PM5:00】

万一の場合に備えて**5共済制度**で安心を…

火災共済
火事や災害で被害にあったときに

自動車総合保険
ワイドプラン
理容店のださまさまな設備や
備品をまとめて補償!

**療養補償
共済**
病気やケガで仕事が
できなくなった
ときに

**団体生命
共済**
いざという時の
お守りに

年金共済
豊かな老後のために

**賠償責任
補償共済**
お客さまと理容店のための
きめ細やかな
補償

※詳しい内容については、パンフレット等
でご確認ください。

全国理容生活衛生同業組合連合会

入っていて良かった～… 共済体験談

共済 団体生命(小型コース)人間ドック補助金体験談…
人間ドックを受け続けて20数年、受信料27,000円が、なんと17,000円で受けられます。
その種明かしは、団体生命に加入していれば人間ドック補助金10,000円がいただけです、こんないい保険聞いたことありません。
一関支部 男性 70代 団体小型(人間ドック補助金)

共済 団体生命(小型コース)古希祝い金体験談…
70歳をむかえて一番嬉しかったこと、古希祝金10,000円いただいたこと。
それよりもここまで健康で現役で過ごせたのは共済団体生命の安い掛け金で手厚い保障のおかげです、今からでも遅くない、皆さんの加入おすすめします。
一関支部 男性 70代 団体小型(古希祝金)

共済 団体生命(小型コース)入院見舞金体験談…
年度をまたいでの入院になりましたが、思いがけず年度毎のお見舞をいただきびっくりしました。ありがとうございました。
盛岡支部 女性 70代 団体生命(入院見舞金)

共済 団体生命(小型コース)災害入院見舞金体験談…
この保険に加入していてとても良かったです、思いがけない事故だったので助かりました。
盛岡支部 女性 70代 団体生命(災害入院)

共済 団体生命(小型コース)療養補償金体験談…
3年前から体調が悪く、受診したところ病気が見つかり、手術となりました。いつ何が起きるかわかりません、共済は大切だと思いました。
釜石支部 男性 60代 療養補償(所得コース)

共済 団体生命(小型コース)還暦祝い金体験談…
まさか還暦になるとは思ってありませんでした。
共済部長さんの日々の活動のおかげと感謝しております、今後もがんばって掛け金を払い込みます。
江刺支部 男性 60代 団体小型(還暦祝金)

共済 団体生命(小型コース)人間ドック補助金体験談…
毎年、人間ドックを受診できるのも理容組合という組織のおかげでございます、感謝です。ありがとうございます。
江刺支部 男性 80代 団体小型(人間ドック補助金)

共済 団体生命(小型コース)古希祝い金体験談…
保険に加入して本当に良かったです、お盆も近いので何かお供え物でも準備しようと思いましたが、ありがとうございます。
東磐井支部 女性70代 団体生命(小型)古希祝金

**ちょこっと聞いてケライ 令和3年度
【東磐井支部】理容ボランティア開催!**

令和3年9月13日(月)東磐井支部大東地区こはぎ荘において、理容ボランティア活動が行われた。

今年度のボランティアはコロナ過で中止要請の施設もありましたが、施設側からの要請により3名の参加で開催。シェービングとカットを行い、施設内で行われる敬老会に間に合わせる事が出来ました。毎年行われて来た理容ボランティア活動、

施設側から「今後も引き続きお願いしたい!」と言われ、福祉に役立つ活動となっている。



従業員と知っておく、万が一の備え



全国理容生活衛生同業組合連合会
葬儀支援サービス

日本全国、
安心の葬儀を手配

葬儀基本セットで
全体の費用を軽減

家族葬も利用可能

従業員と
そのご家族も対象

理容組合員の皆様は、新たな手続きや会費等々のご負担は必要ありません。

万が一の時は、すぐにお電話ください!

全国儀式サービス
コールセンター

0120-493-417

24時間
365日対応

※ご利用の際は事前に上記の電話番号へご連絡ください。葬儀社とのお打合せ後のご連絡ではご利用になれません。

制度運営会社 全国儀式サービス 03-3739-0755

経営課題解決セミナー

セミナーに関するお問い合わせは、
(公財)岩手県生活衛生営業指導センター TEL:019-624-6642
日本政策金融公庫 盛岡支店国民生活事業 TEL:019-623-4392

JFC 日本政策金融公庫
国民生活事業



経営課題解決セミナー

コロナだからこそ
学び直そう!
共感力の磨き方

参加費
無料

日時 11/8 (月)
14:30~15:30

会場 ホテルメトロポリタン盛岡
ニューウィング
(盛岡市盛岡駅前北通2-27)

対象者 生活衛生関係営業を営まれている方

セミナー概要 人が輝く 職場が輝く 魔法のコミュニケーション
自分が感じていることは、相手も感じていること。勇気がいりますが、まず、自分自身
が変化すれば、相手、そして職場全体も変わるのではないのでしょうか。

講師  **茂木久美子氏** (株式会社グローバルゲンテン 代表)

【講師プロフィール】
山形新幹線「つばさ」の車内販売員として、東京～山形の1往復における
一人当たりの平均売上が7~8万円の中、一往復半で50万円以上の売り上
げを達成し、史上最年少でチーフインストラクターに就任。
2012年に車内販売員を引退されてからは、講演活動や企業研修、コンサル
ティング等において、自身の体験から考案した「線割り」という人材育成プ
ログラムにより、人と企業の可能性を引出し、販売・サービス業を中心に、
働き方の変革に力を注いでいます。

令和3年度 全理連ヘア・カウンセラー資格認定講習

● 受講者募集要領 ●



「全理連ヘア・カウンセラー」の資格は、お客さまからのヘア・ケア全般についての要望に的確に対応できるよう、専門的かつ実践的な知識と技術の修得を目的とした専門資格で講習時間を2日間10時間とし、最後には筆記試験を行い、合格した者に資格を認定することとしております。

合格した者には、資格認定証およびステッカーが授与され、それらをサロンに掲示することで、その専門性をわかりやすくアピールすることができ、既存のお客さまの信頼アップと、新規のお客さまの取り込みにつなげることができると考えられます。

今年度は東京、大阪、福岡の3会場にて開講いたしますので、下記要領をご一読のうえ、お申込みくださいますようお願いいたします。

■日程および会場

(1) 東京会場

【日程】 ※2日間
令和4年2月14日(月)～2月15日(火)

【会場】
全理連ビル 9階C会議室
(東京都渋谷区代々木1-36-4)

【担当講師】
堀 純 全理連名誉講師

【申込締切】
令和3年11月30日(火)
※定員になり次第、受付を終了します。

■実施概要

- (1) 受講資格
理容組合員およびその従業員(理容師免許有資格者)。
- (2) 募集定員 各会場とも30名
なお、定員に満たない場合のみ、「全理連ヘア・カウンセラー資格」既取得者の再受講を受け付けます(受講料は10,000円でテキスト代含む)。
- (3) 受講料 30,000円(テキスト代含む)
- (4) 講習内容 左下別表参照
- (5) その他

2日間の講習を受講し、かつ、筆記試験に合格した者には資格認定証およびステッカーを授与いたします(再受講者を除く)。ただし、組合を脱退した場合、またはアウト店に異動した場合は、本資格を謳うことはできません。また、2日間の講習日程を修了しない場合は、全理連ヘア・カウンセラーとして認定いたしません。

受講申込および照会先

全国理容生活衛生同業組合連合会
教育広報課
☎03-3379-4111 FAX 03-3378-9864

Eメール:hair-counselor@riyo.or.jp
【お申込方法】

- ※①②のいずれか
- ① F A X (別紙申込書に必要事項を明記)
- ② メール(必要事項を明記)
- ※必要事項は下記8項目です。
- (1) 受講希望会場
- (2) 申込者名(フリガナ)
- (3) 所属組合および支部名
- (4) サロン名
- (5) サロン住所 〒
- (6) サロン TEL/FAX
- (7) Eメールアドレス
- (8) 申込日

●東京会場 講習内容

日程	講習内容	備考
講習1日目 12:00～17:00	毛髪ケア、毛髪の基礎知識、頭皮の基礎知識、トリートメント、シャンプー等についての実践的講義	終日=座学
講習2日目 10:00～16:00	スカルプケア、育毛等の実践的講義、サロンにおけるスカルプケア中心のカウンセリング、筆記試験	終日=座学



地域別最低賃金

岩手県 最低賃金額

使用者が労働者に対し最低賃金未満の賃金を支払った場合には、最低賃金額との差額を支払わなければなりません。また、仮に最低賃金より低い賃金額を労働者と使用者の合意の上で定めても、それは最低賃金法によって無効とされ、最低賃金額と同

様の定めをしたものとみなされます。地域別最低賃金額以上の賃金額を支払わない場合には、罰金(50万円以下)が定められています。地域別最低賃金と特定最低賃金の両方が適用される労働者に対して、使用者は高い方の賃金を支払う義務が存在

みんなチェック!
最低賃金。

会社員、パート、アルバイトの方、学生さんなど働くすべての人と雇う人のためのルールだよ。

岩手県 最低賃金

令和3年
10月2日から
【時間額】

821円

28円UP

最低賃金とは、働くすべての人に賃金の最低額を保障する制度です。

WEBで確認! <http://www.saitaishingin.info/>

最低賃金に関するお問い合わせは岩手労働局または最寄りの労働基準監督署へ
岩手労働局ホームページアドレス <https://jita.mhlw.go.jp/wate-roadoukyoku/>

厚生労働省

2021厚生労働省

最低賃金引き上げの努力目標値を公表

厚生労働省より各方面へ「最低賃金」の努力目標を提示されました。政府指針による評定・平均値ですが各地域において到達地点に大きな差が現存している課題が浮き彫りになっております。

関係各団体は「地域格差」の是正を謳っては居りますが未だ課題解決には大きなハードルを越えなければ到達し

えない現状です。相場の飽和状態も心配ではありますが、それに伴う物価上昇にも目を光らせなければならない国民生活において豊かなゆとりある生活は理想ではありますが、ひとりひとりの生活への安心感をこれからの時代へ期待してみたいものです。

最低賃金制度って何?

働くすべての人に、賃金の最低額(最低賃金額)を保障する制度です。

最低賃金額以上を支払わなければならない。

最低賃金には「地域別最低賃金」と「特定最低賃金」があります。

地域別最低賃金

特定最低賃金

賃金引き上げを積極的に利用しましょう。

賃金引き上げを積極的に利用しましょう。

賃金引き上げのメリット

賃金引き上げのデメリット

派遣労働者の最低賃金は?

派遣労働者の最低賃金は?

最低賃金の確認の方法は?

地域別最低賃金額一覧(47都道府県)

都道府県	最低賃金額(円/時間)	特定最低賃金額(円/時間)
北海道	956	1041
青森県	937	964
岩手県	821	
宮城県	821	
秋田県	821	
山形県	821	
福島県	821	
茨城県	821	
栃木県	821	
群馬県	821	
埼玉県	821	
千葉県	821	
東京都	821	
神奈川県	821	
新潟県	821	
富山県	821	
石川県	821	
福井県	821	
山梨県	821	
長野県	821	
岐阜県	821	
静岡県	821	
愛知県	821	
三重県	821	
滋賀県	821	
京都府	821	
大阪府	821	
兵庫県	821	
奈良県	821	
和歌山県	821	
徳島県	821	
香川県	821	
愛媛県	821	
高知県	821	
福岡県	821	
佐賀県	821	
長門県	821	
熊本県	821	
大分県	821	
鹿児島県	821	
沖縄県	821	

令和3年
9月9日(月)

衛生水準の確保・向上推進会議



業と生衛組合の社会的機能への期待〜と題しまして講演をいただきました。



令和3年9月9日(木)13:30より岩手県美容会館 2階会議室において令和3年度衛生水準確保向上事業第1回推進会議が行われました。

今年度は、コロナ禍ということもあり、各地区の保健所の方はリモートにて会議の参加となりました。

経過報告では、各組合理事長または理事の方から各組合の現状と今後

について方向がありました。第2部は、特別講演として(公財)全国生活衛生営業指導センター 研究員 桑原廣美氏から『超高齢社会における地域の生衛業、生衛組合の役割』～生衛



秋季年次有給休暇取得促進期間

働き方の新しいスタイル

働き方の新しいスタイル

10月は「年次有給休暇取得促進期間」です。

～計画的な業務運営や休暇の分散化にも資する「年次有給休暇の計画的付与制度」の導入を!～

事業主の皆様へ

新型コロナウイルス感染症対策として、新しい生活様式が求められる中、新しい働き方・休み方を実践するためには、計画的な業務運営や休暇の分散化にも資する年次有給休暇の計画的付与制度や、労働者の様々な事情に応じた柔軟な働き方・休み方に資する時間単位の年次有給休暇制度の導入が効果的です。

詳しくは、岩手労働局雇用環境・均等室 (TEL 019-604-3010) にお問い合わせください。



理容・美容の総合商社

良い商品を 真心こめて…



(株)名久井

本社〔櫛名久井〕
盛岡市中ノ橋通一丁目5-16
電話(019)652-2778(代)
FAX(019)652-2008

営業本部
盛岡市津志田2-27-6
電話(019)632-8791(代)
FAX(019)637-8017

仙台営業所〔南名久井〕
仙台市若林区河原町一丁目4-20
十全ビルT105
電話(022)262-7910

青森営業所
八戸市西白山台四丁目17-4
電話(0178)79-5420

福島営業所
福島市八木田字川原内70
電話(024)546-1356

NAKUI NETWORK